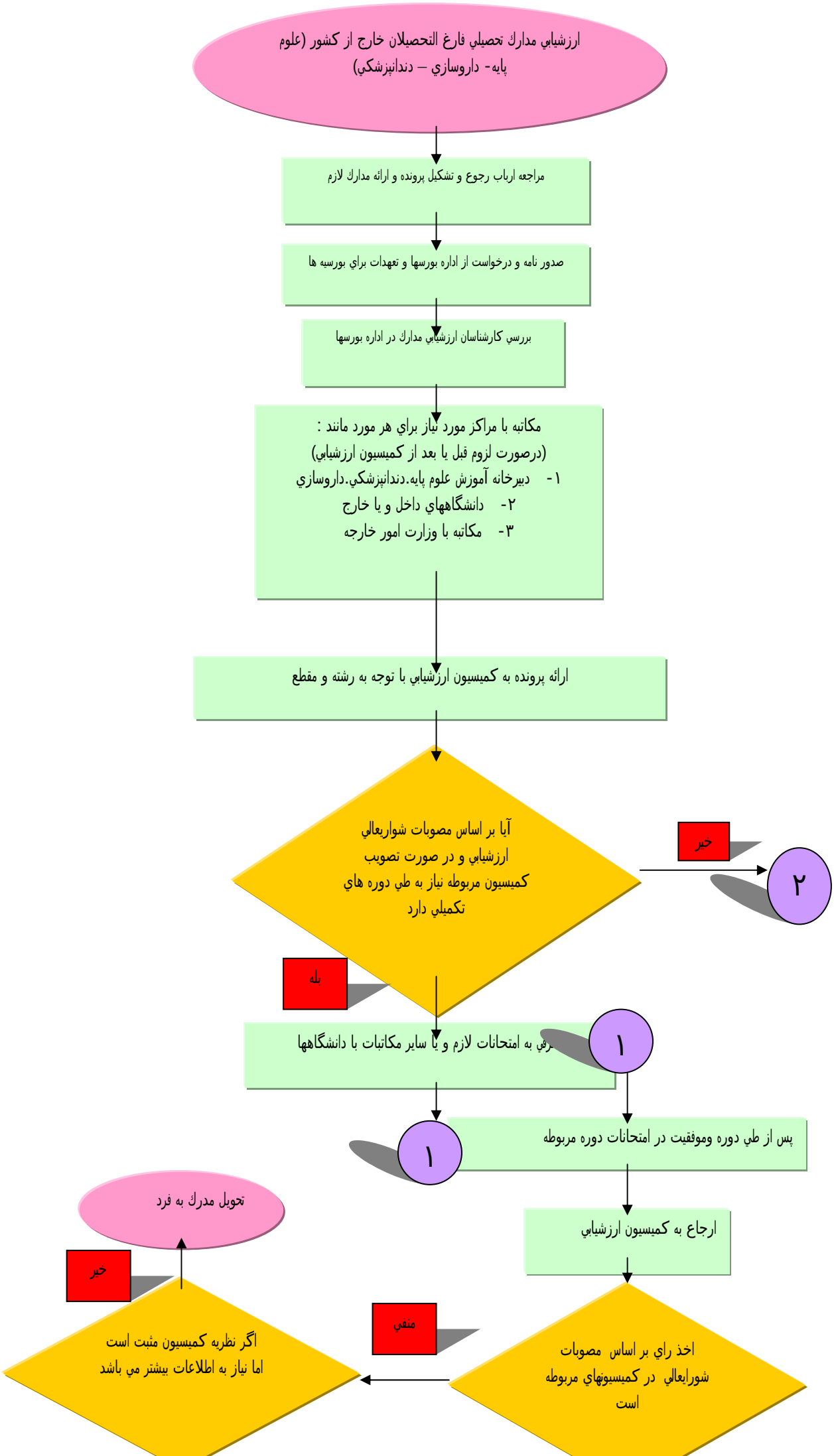
ارزشيابي مدارك تحصيلي فارغ التحصيلان خارج از كشور (علوم پايه- داروسازي – دندانپزشكي)
مراجعه ارباب رجوع و تشكيل پرونده و ارائه مدارك لازم
صدور نامه و درخواست از اداره بورسها و تعهدات براي بورسيه ها
بررسي كارشناسان ارزشيابي مدارك در اداره بورسها
مكاتبه با مراكز مورد نياز براي هر مورد مانند :
(درصورت لزوم قبل يا بعد از كميسيون ارزشيابي)
۱- دبيرخانه آموزش علوم پايه.دندانپزشكي.داروسازي
۲- دانشگاههاي داخل و يا خارج
۳- مكاتبه با وزارت امور خارجه
ارائه پرونده به كميسيون ارزشيابي با توجه به رشته و مقطع
آيا بر اساس مصوبات شواريعالي ارزشيابي و در صورت تصويب كميسيون مربوطه نياز به طي دوره هاي تكميلي دارد
خير
۲
بله
۱
رفي به امتحانات لازم و يا ساير مكاتبات با دانشگاهها
۱
پس از طي دوره وموفقيت در امتحانات دوره مربوطه
ارجاع به كميسيون ارزشيابي
اخذ راي بر اساس مصوبات شورايعالي در كميسيونهاي مربوطه است
منفي
اگر نظريه كميسيون مثبت است اما نياز به اطلاعات بيشتر مي باشد
خير
تحويل مدرك به فرد

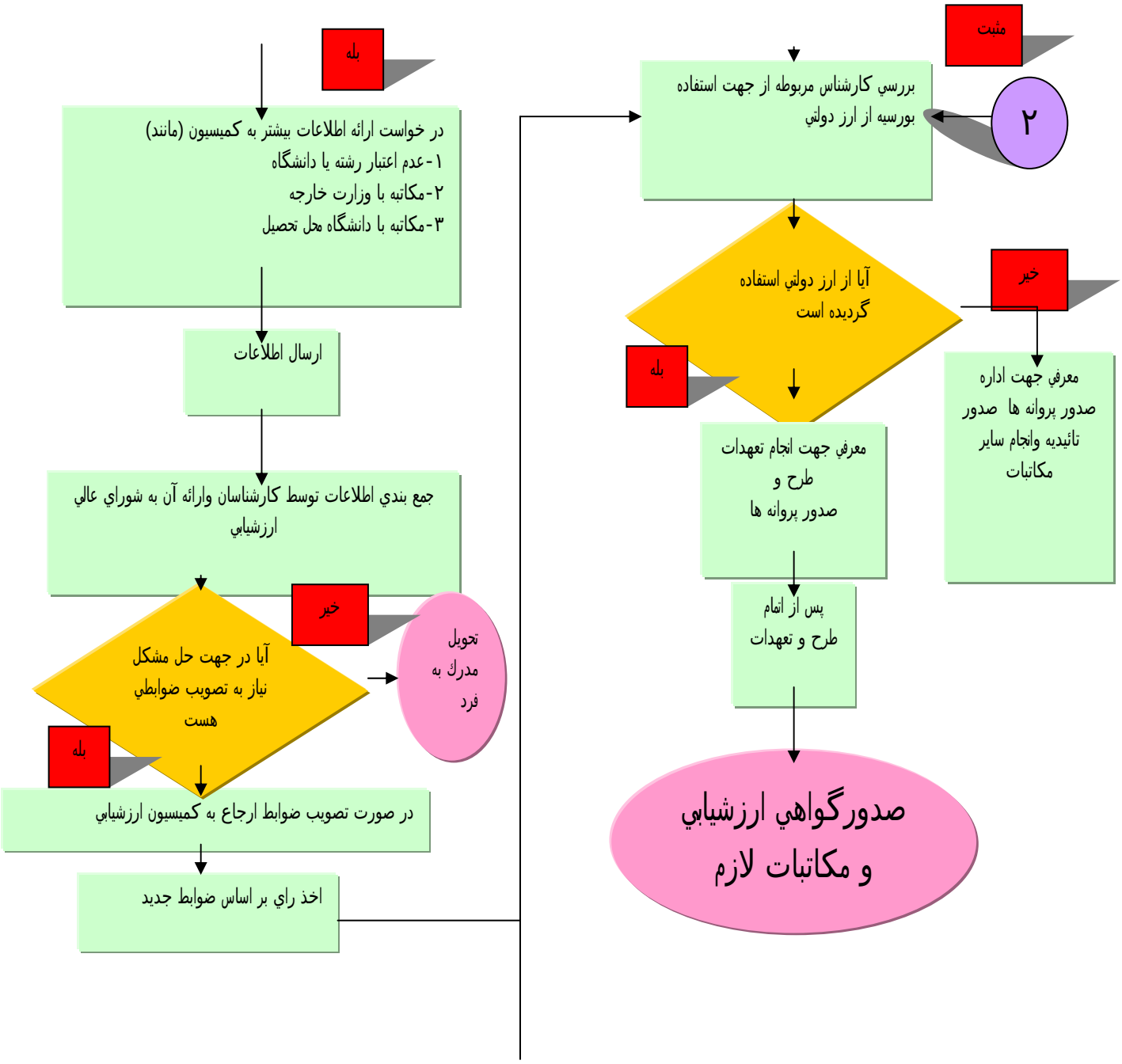

صاحبان فرأيند :خانم مريم جم نژاد
خانم انصاري
خانم زماني